MCheck6 Diplomvorspiel für Violine

Anforderungen:

- 3 – 6 Vortragsstücke in möglichst verschiedenen Stilen, Total ca. 10 Minuten
- Chromatische Tonleiter, auswendig
- 7 Tonleitertrainings ab Vorlage
- 3 Molltonleitern, je äolisch/harmonisch/melodisch ab Vorlage
- Bluestonleitern, ab Vorlage
- Dynamikspiel
- Rhythmusspiel
- Ab Blattspiel mit 𝅝 𝅗𝅥. 𝅗𝅥 𝅗𝅥. ♩ ♪ 𝅘𝅥𝅯𝅘𝅥𝅯 oder Improvisation mit Bluestonleiter
- Dauer des gesamten Vorspiels ca. 20 – 25 Minuten

Dauer des gesamten Checks ca. 20 - 25 Minuten

Nimm dieses Blatt zum Diplomvorspiel mit!

Chromatische Tonleiter (auswendig)

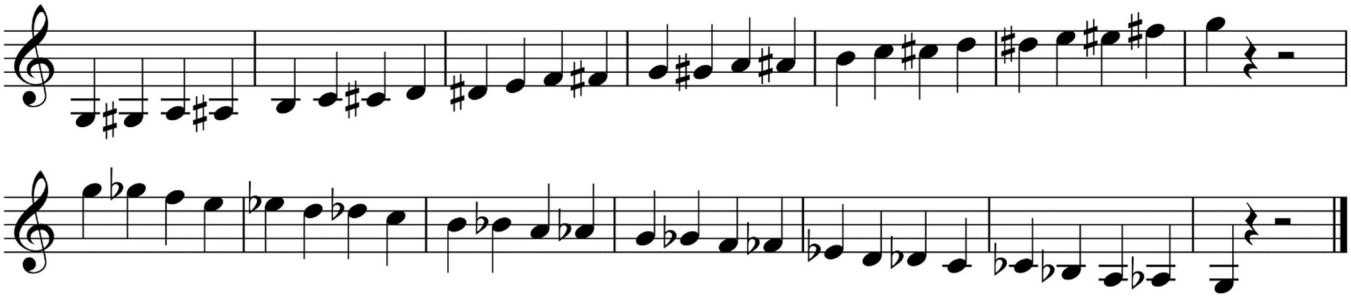

Bluestonleiter

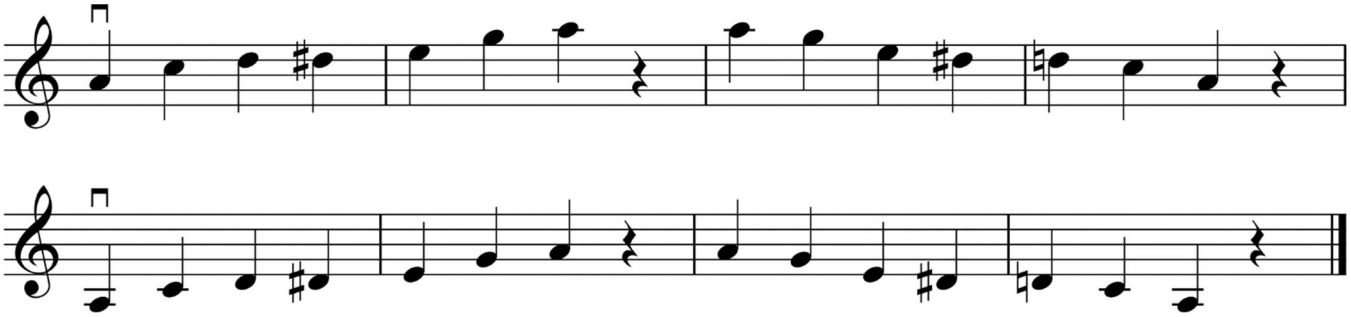

Tonleitertraining 1

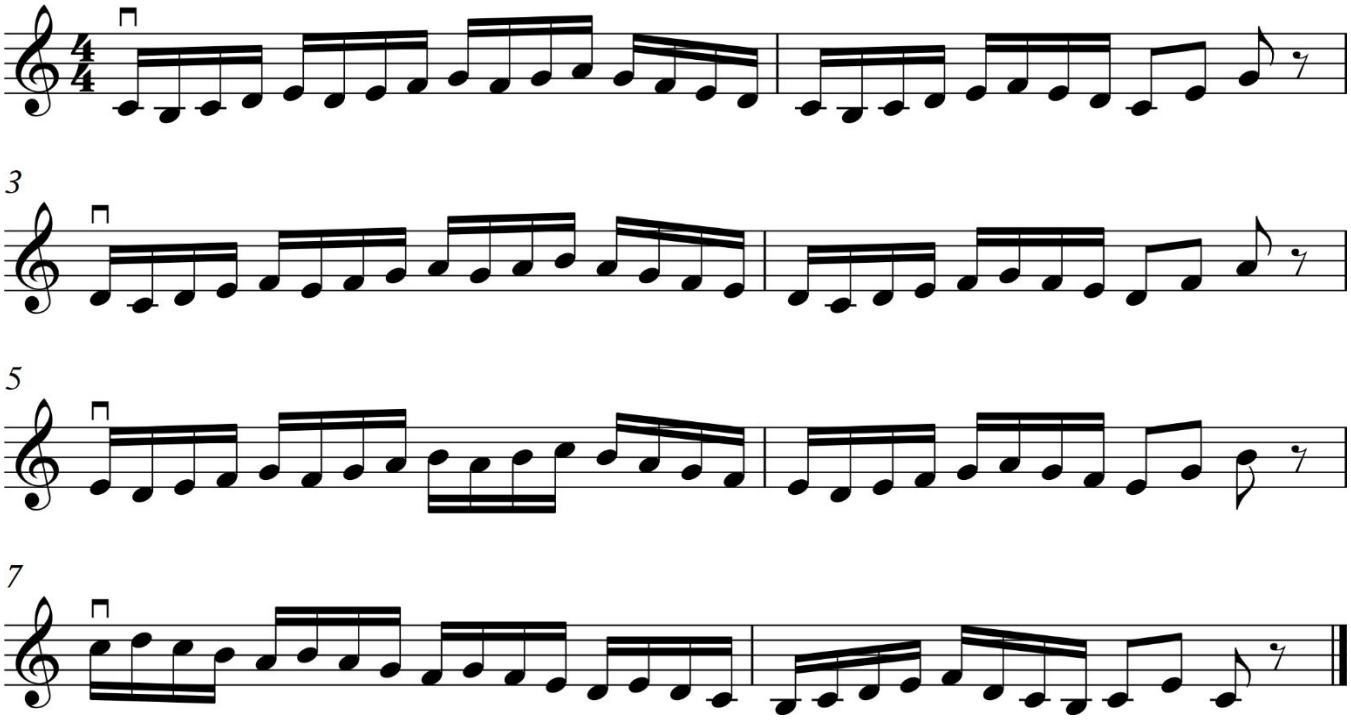

a-Molltonleiter – rein, harmonisch und melodisch

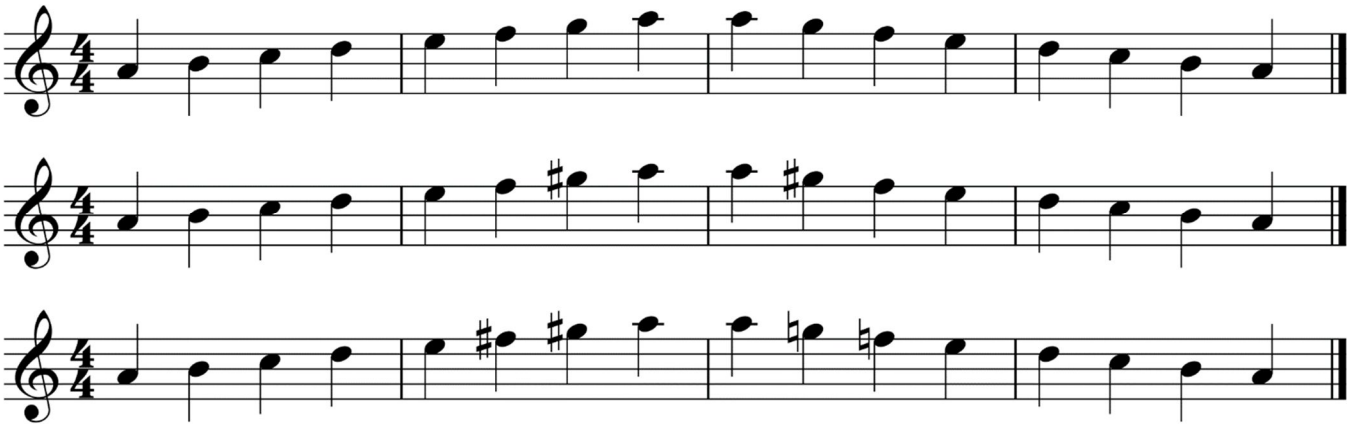

Tonleitertraining 2

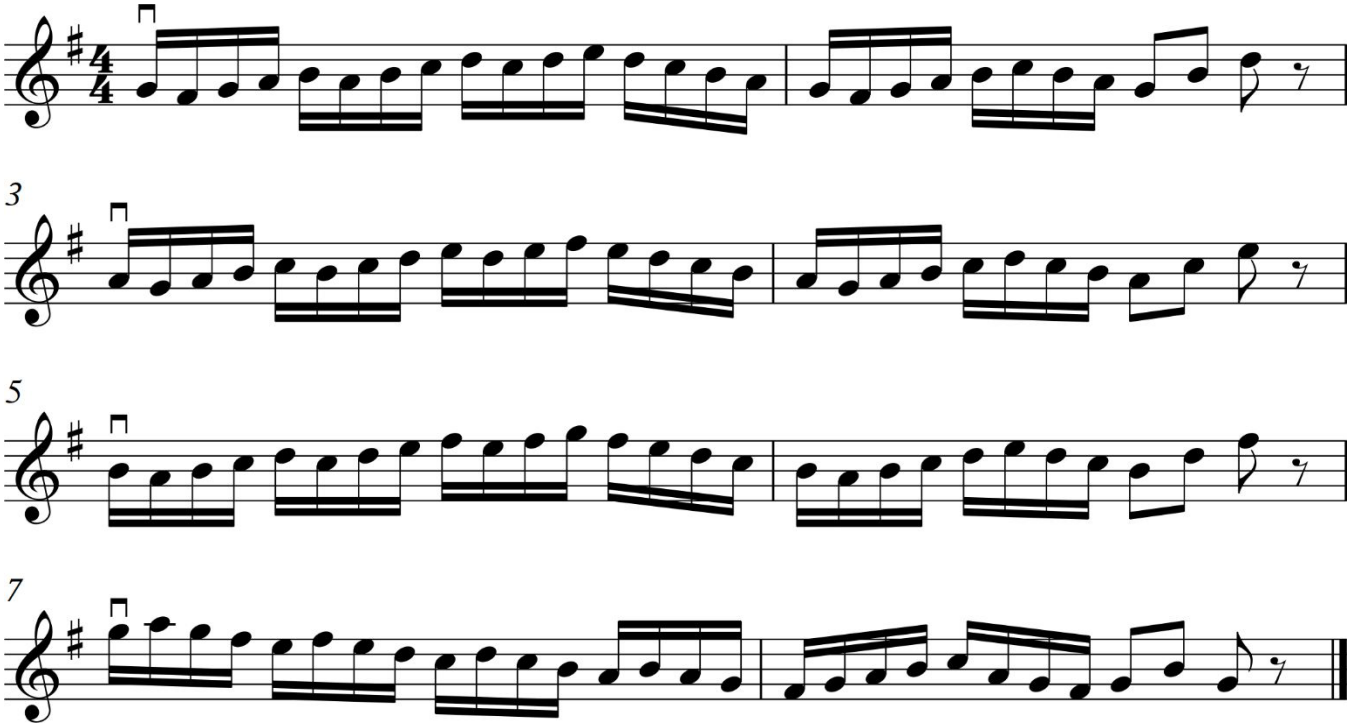

e-Molltonleiter – rein, harmonisch und melodisch

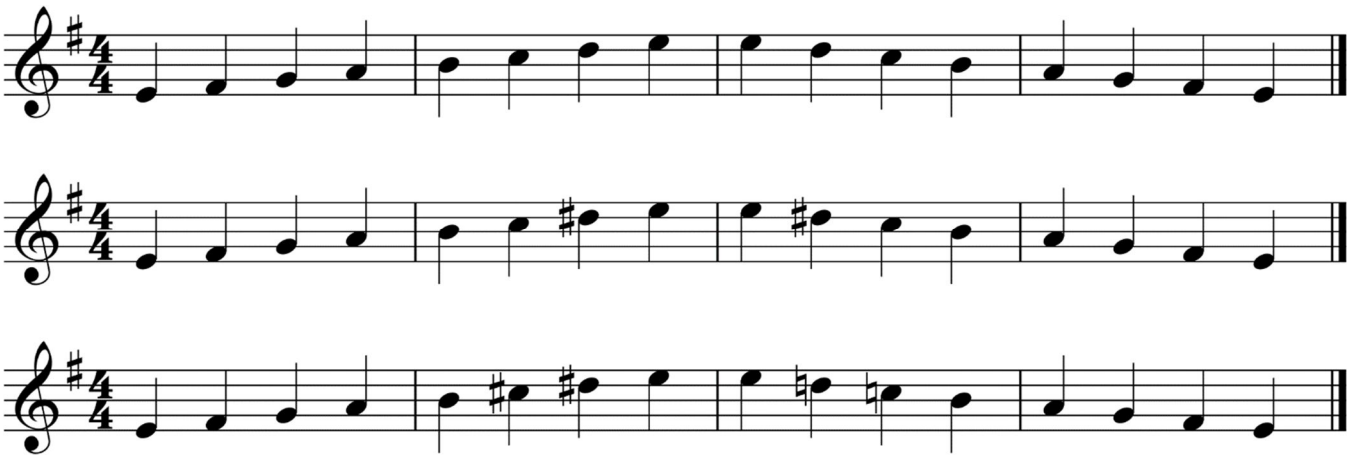

Tonleitertraining 3

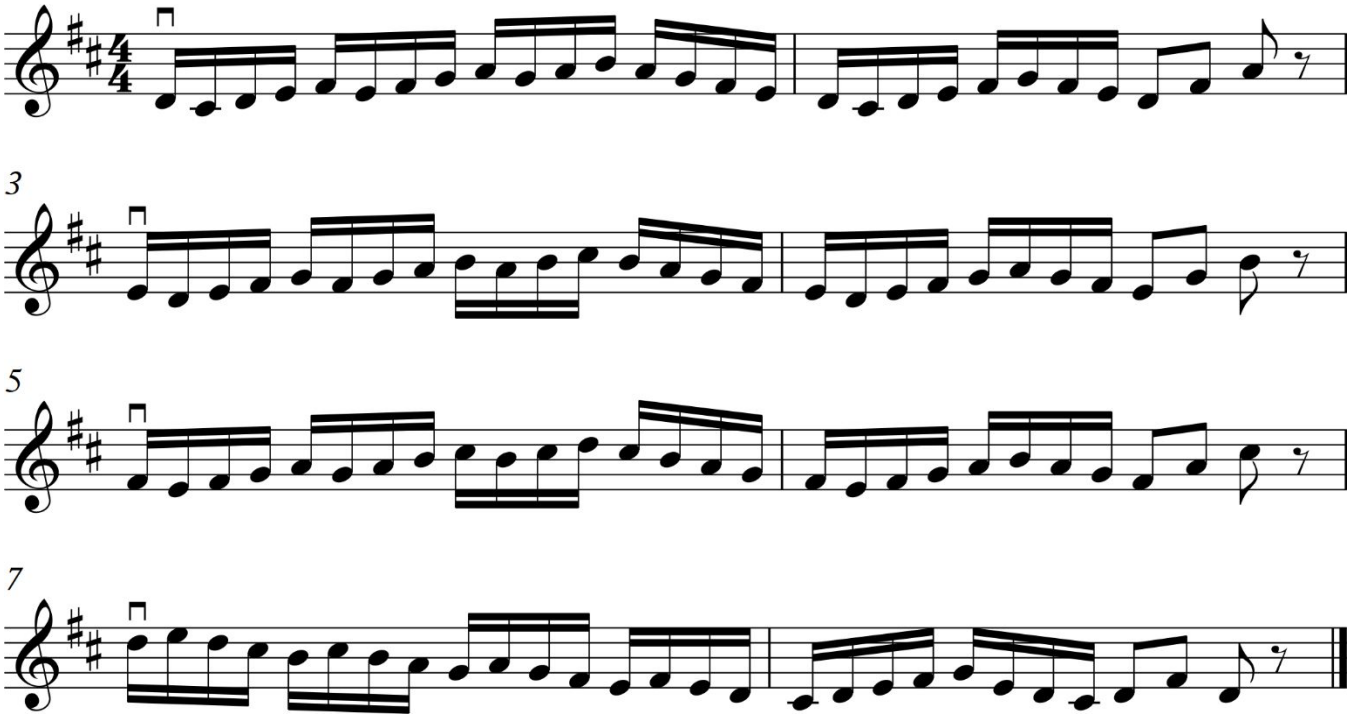

h-Molltonleiter – rein, harmonisch und melodisch

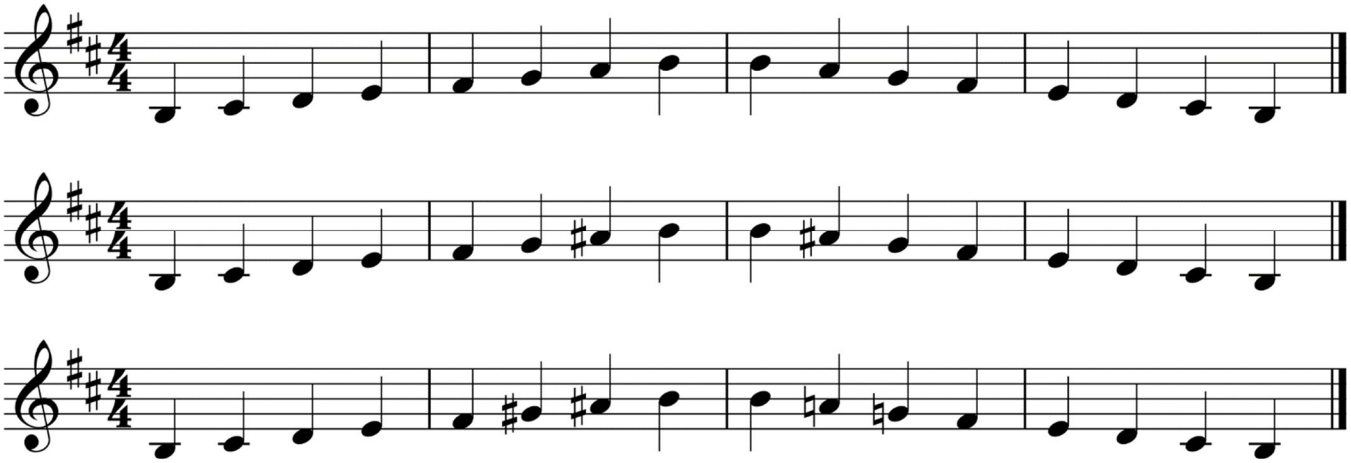

Tonleitertraining 4

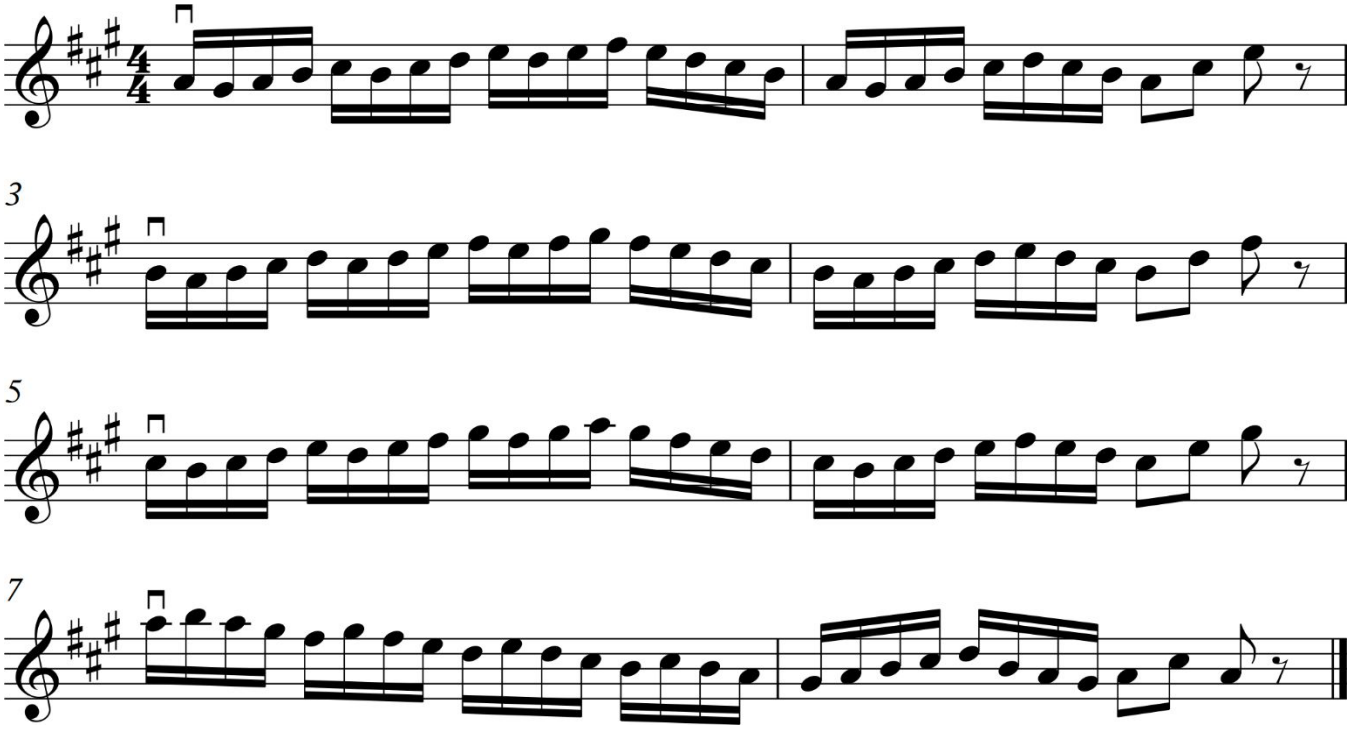

Tonleitertraining 5

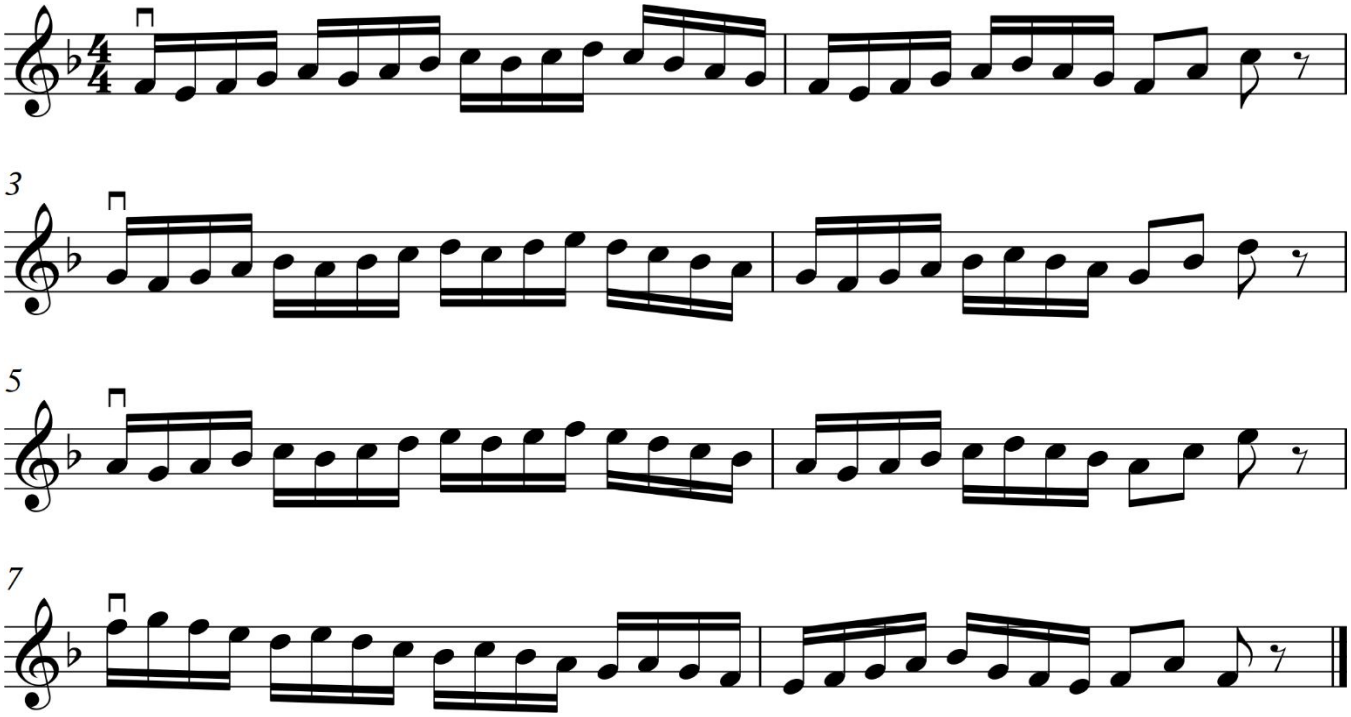

Tonleitertraining 6

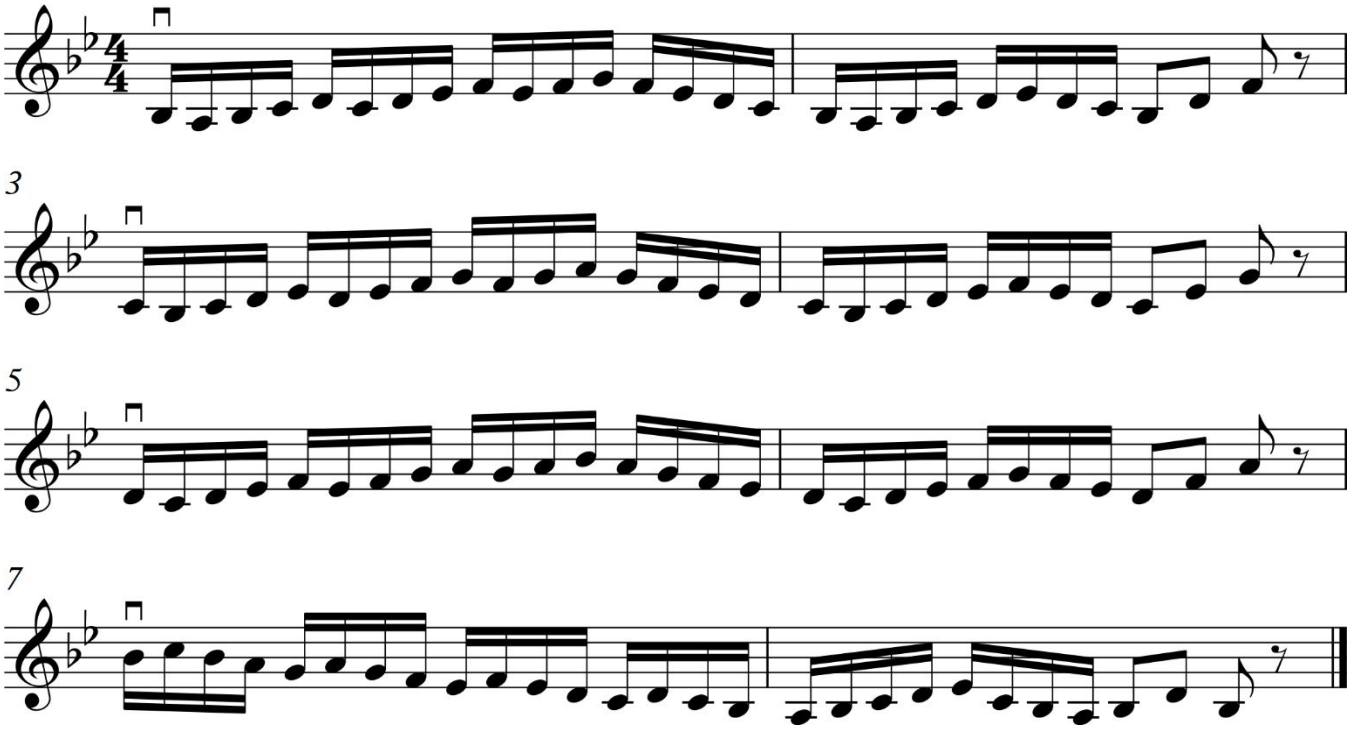
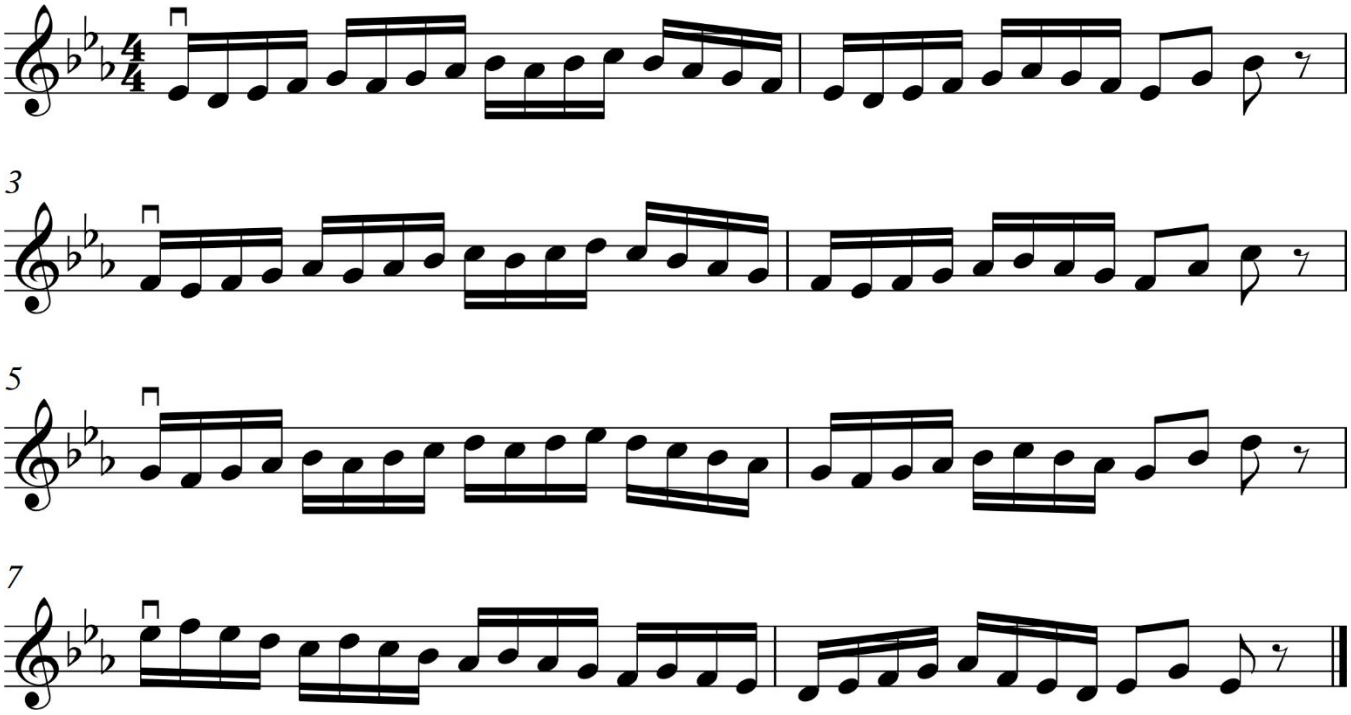
Tonleitertraining 7